



Dichiarazione di notevole interesse pubblico  
dell'area prealpina e collinare dell'alta marca trevigiana  
compresa tra i comuni di Valdobbiadene e Segusino

**Allegato 2 - Perimetrazione**

L'area oggetto del presente provvedimento di dichiarazione di notevole interesse pubblico è delimitata dal perimetro che:

- a **NORD**, coincide con i confini amministrativi della provincia di Treviso;
- a **OVEST**, segue i confini provinciali lungo il corso del Fiume Piave, fino al punto in cui il confine amministrativo fra il Comune di Segusino e il Comune di Valdobbiadene incontra il suddetto confine provinciale;
- a **SUD** segue il suddetto confine comunale fino ad incontrare la S.P. N. 28 (asse strada). Da qui prosegue verso est e alla confluenza con via Garibaldi lascia la S.P. N. 28 per seguire la stessa via Garibaldi anche quando cambia denominazione in via del Cornai o S.P. N. 36 (asse strada). In corrispondenza con P.zza Rosa segue il perimetro delle aree già tutelate ai sensi dell'art. 136 D.Lgs.42/2004. Quindi lascia via Garibaldi per ricongiungersi con via Guicciardini e per poi risalire per via Cargador di Ron, intercettando la S.P. N. 143 del Casen per poi ricongiungersi con via San Floriano. Segue via San Floriano (asse strada) fino all'incrocio con via Roma, attorno Villa dei Cedri, continua per via Piva fino a Piazza Marconi dove prosegue per viale mozzini e il rettilineo della strada provinciale N. 2 fino ad intersecare l'area tutelata a sud di Valdobbiadene. Prosegue con l'andamento di quest'ultimo perimetro passando per San Pietro di Borbozza, includendo la località di Santo Stefano e seguendo la S.P. N. 36 include anche la località Gioia nella sua interezza.
- a **EST** segue il perimetro delle aree già riconosciute di particolare interesse pubblico ai sensi dell'art. 136 D.Lgs. 42/2004. Quindi risale per la S.P. N. 36 del combai. All'intersezione fra la S.P. N. 36 e i confini comunali fra Valdobbiadene e Mione, segue tali confini risolvendo la "voile brutto" fino a ricongiungersi — più a nord —, in prossimità della "voile delle sanguinelle" con i confini amministrativi della provincia di Treviso.

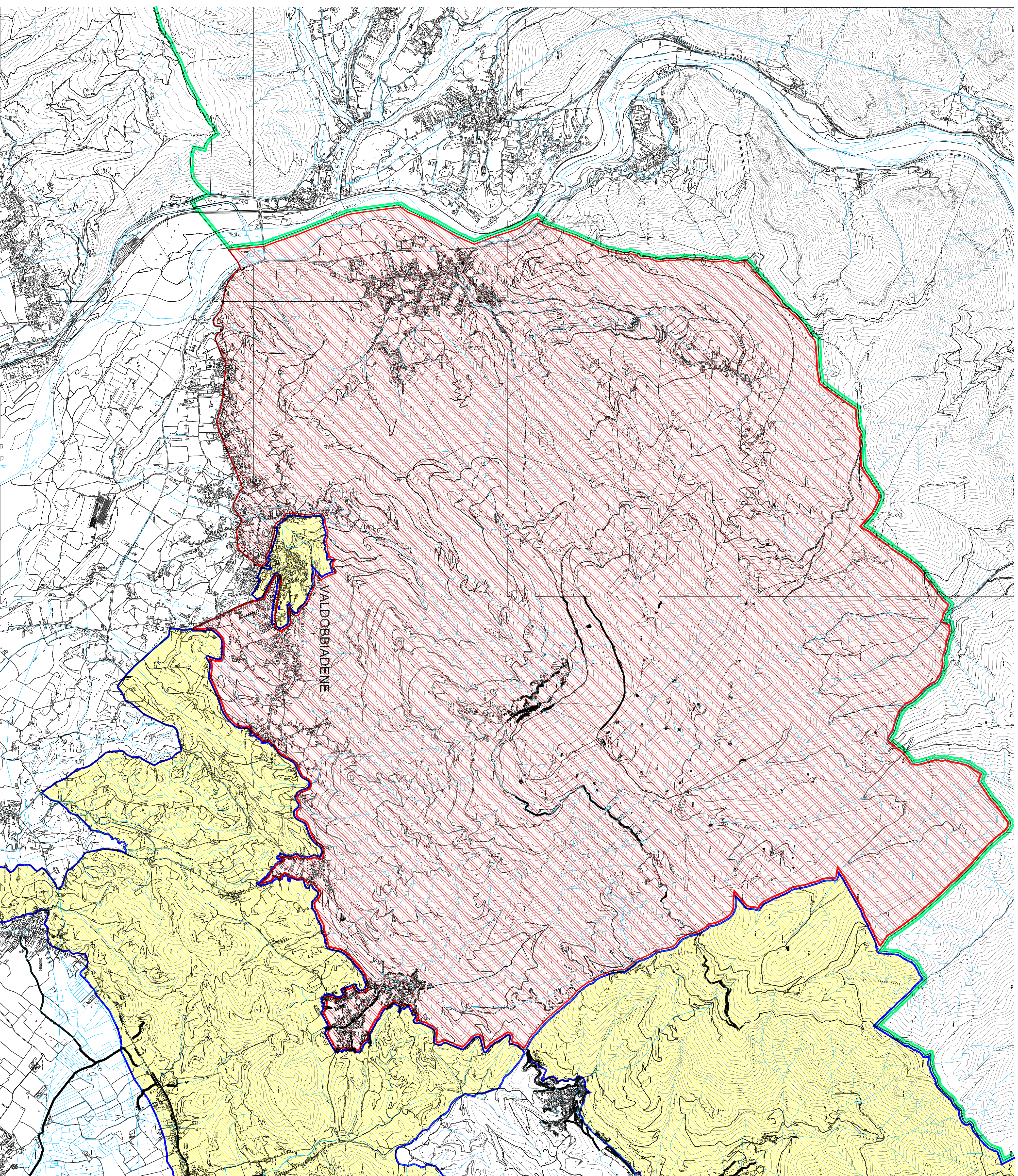

VALDOBBIADENE

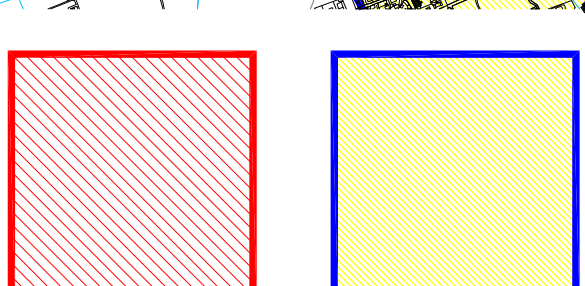

limite amministrativo Provincia di Treviso  
ambiti già dichiarati di notevole interesse pubblico  
Proposta di dichiarazione di notevole interesse pubblico D. Lgs. 42/2004

